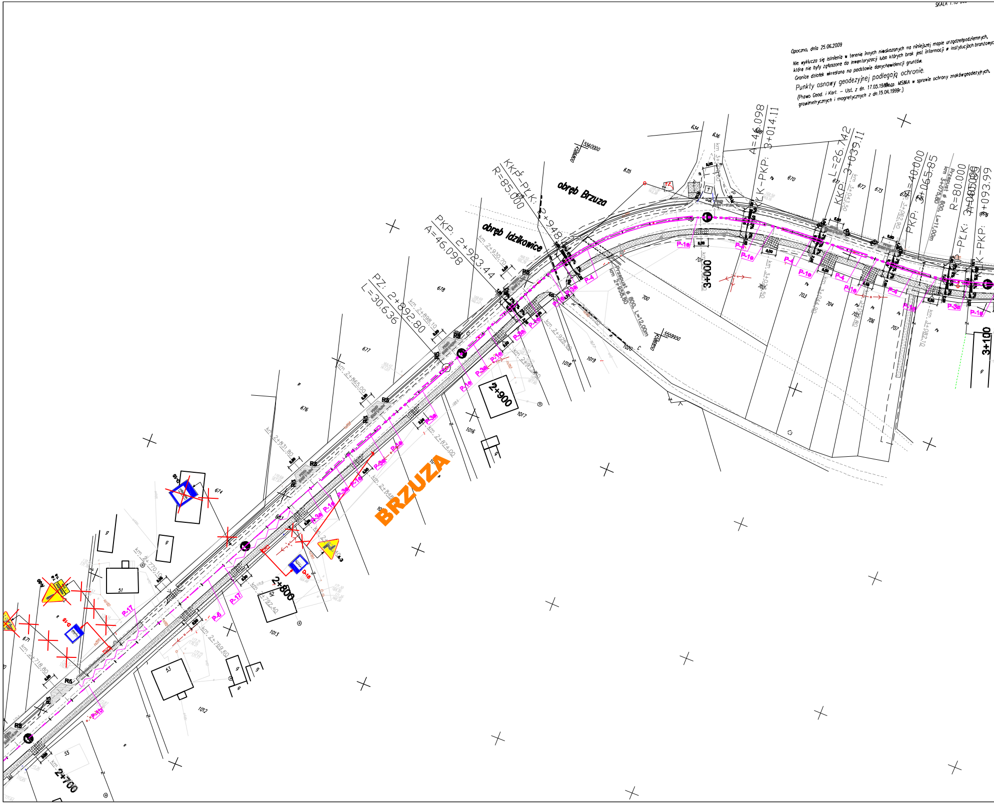

SKALA 1:1
obręb Brzuza
obręb Idzikowice
BRZUZA
2+700
2+800
2+900
3+000
3+100
PZ: 2+892.80
L=30.636
PKP: 2+923.44
A=46.098
KKP-PŁK: 2+948
R=85.000
A=46.098
KLK-PKP: 3+014.11
L=26.742
KKP: 3+039.11
A=40.000
PKP: 3+065.85
R=80.000
PŁK: 3+
PKP: 3+093.99
Przepust ø 800, L=12,00m
km 2+958,80
Przepust ø 800, L=11,00m
km 3+075,80
km 2+930,70
km 2+898,10
km 2+865,00
km 2+831,80
km 2+770,10
km 2+718,80
km 2+874,00
km 2+928,90
km 2+792,40
km 2+769,60
km 3+023,50
km 3+043,50
km 3+044,90
km 3+062,80
km 3+082,10
5560000
5559950
P-1e
P-3a
P-4
P-17
P-10
D-15
A-3
R5
634
635
636
670
671
672
673
674
676
677
678
700
701
702
703
704
705
706
707
1012
1013
1016
1017
1018
1019
1020
51
52
53
55

Opoczno, dnia 25.06.2009

Nie wyklucza się istnienia w terenie innych niewskazanych na niniejszej mapie urządzeńpodziemnych,
które nie były zgłoszone do inwentoryzacji luba których brak jest informacji w instytucjach branżowyc
Granice działek wkreślano na podstawie danychewidencji gruntów.

Punkty osnowy geodezyjnej podlegają ochronie.
(Prawo Geod. i Kart. – Ust. z dn. 17.05.1989 Rozp. MSWiA w sprawie ochrony znakówgeodezyjnych,
grawimetrycznych i magnetycznych z dn.15.04.1999r.)

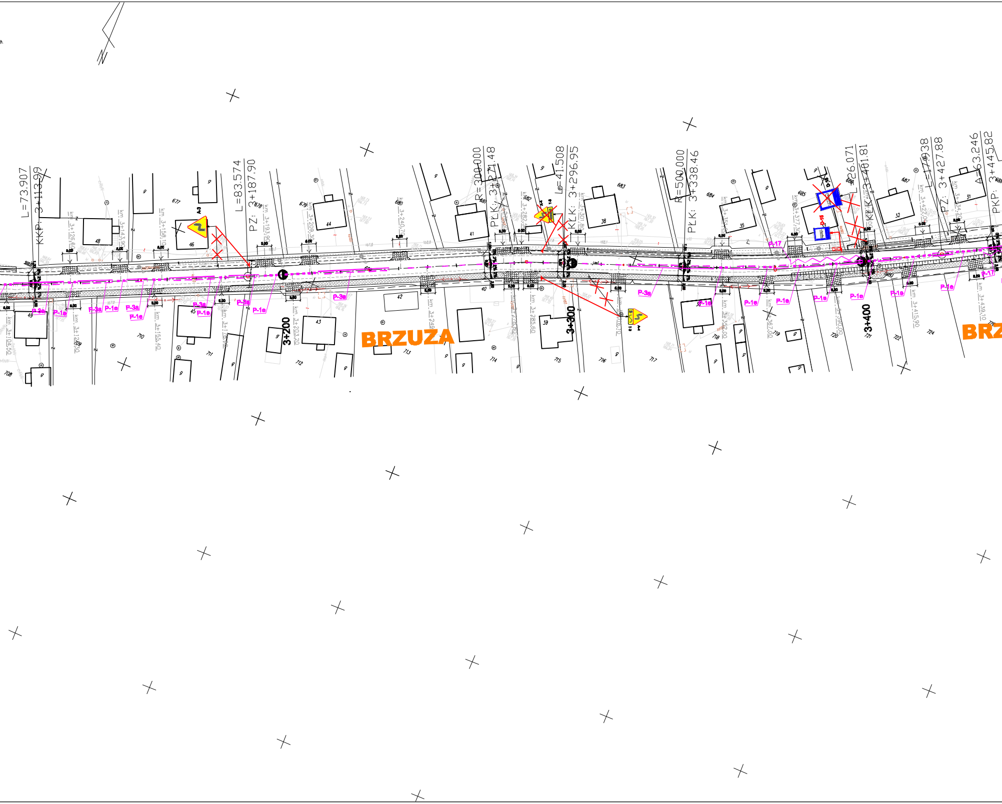
L=73.907
KKP: 3+113.99
km 3+104,50
km 3+126,60
km 3+127,30
km 3+143,90
km 3+155,40
km 3+158,10
A-3
L=83.574
PZ: 3+187.90
km 3+193,90
3+200
km 3+203,20
km 3+209,30
km 3+240,70
km 3+249
R=300.000
PŁK: 3+271.48
km 3+278,80
km 3+282,5
km 3+285,60
L=41.508
KŁK: 3+296.95
3+300
km 3+301,80
R=500.000
PŁK: 3+338.46
km 3+351,60
km 3+352,00
km 3+367,00
km 3+377,30
km 3+390,00
3+400
L=26.071
KKP: 3+401.81
km 3+415,90
km 3+422,00
L=17.938
PZ: 3+427.88
km 3+434,20
km 3+439,10
A=63.246
PKP: 3+445.82
D-15
P-1e
P-3a
P-17
5,00
6,00
BRZUZA
BRZ
677
678
679
680
681
682
683
684
685
686
687
708
710
711
712
713
714
715
716
717
718
719
720
721
722
724
31
32
35
38
39
40
41
42
43
44
45
46
48
49
59

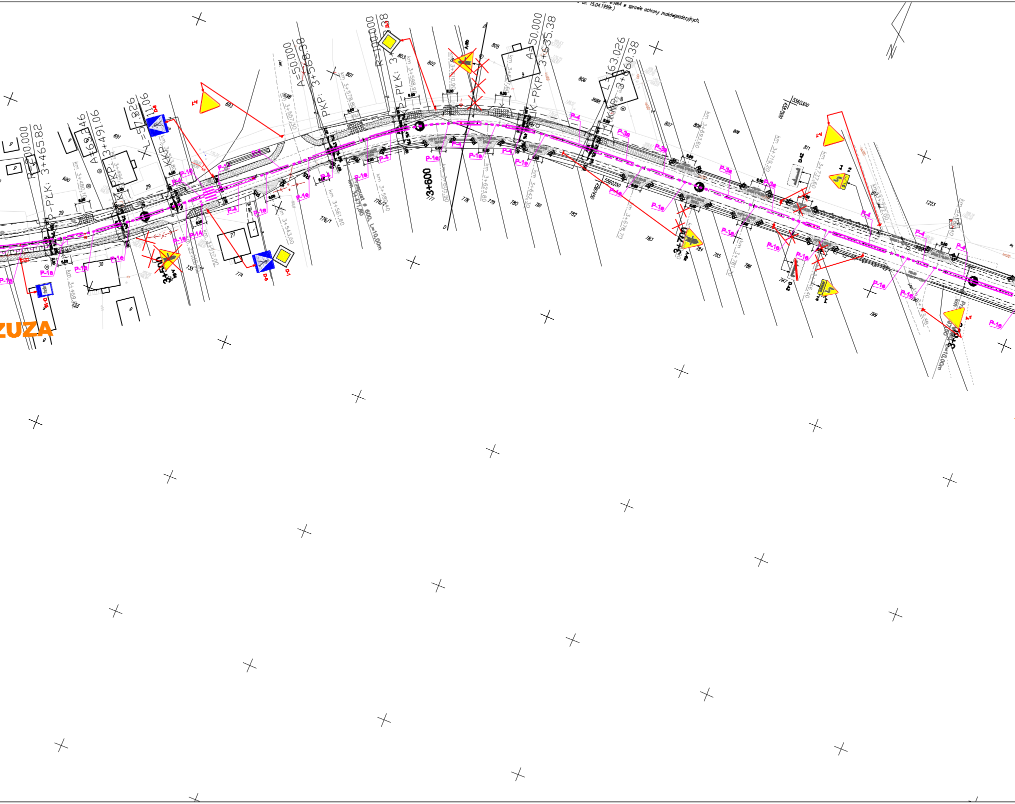
z dn. 15.04.1999r.)
w sprawie ochrony znaków geodezyjnych,
ZUZA
R=200.000
P-PLK: 3+465.82
A=63.246
PKP: 3+491.06
L=57.826
KKP: 3+511.06
A=50.000
PKP: 3+568.38
R=100.000
P-PLK: 3+598.38
A=50.000
K-PKP: 3+635.38
L=163.026
KKP: 3+660.38
3+600
3+700
km 3+469.83
km 3+480.10
km 3+494
km 3+517.00
km 3+543.60
km 3+557.30
km 3+561.80
km 3+578.80
km 3+580.40
km 3+598.98
km 3+605.90
km 3+623.80
km 3+642.30
km 3+678.70
km 3+693.60
km 3+719.20
km 3+737.60
km 3+772.00
P-1e
P-4
P-3a
P-10
P-14
A-7
A-16
A-30
D-1
D-6
D-15
D-42
D-43
29
30
27
9
8
690
691
693
698
735
774
776/1
776/2
777
778
779
780
781
782
783
784
785
786
787
789
801
802
803
805
806
807
808
809
811
812
1223
5560250
5560300
4391450
4391200

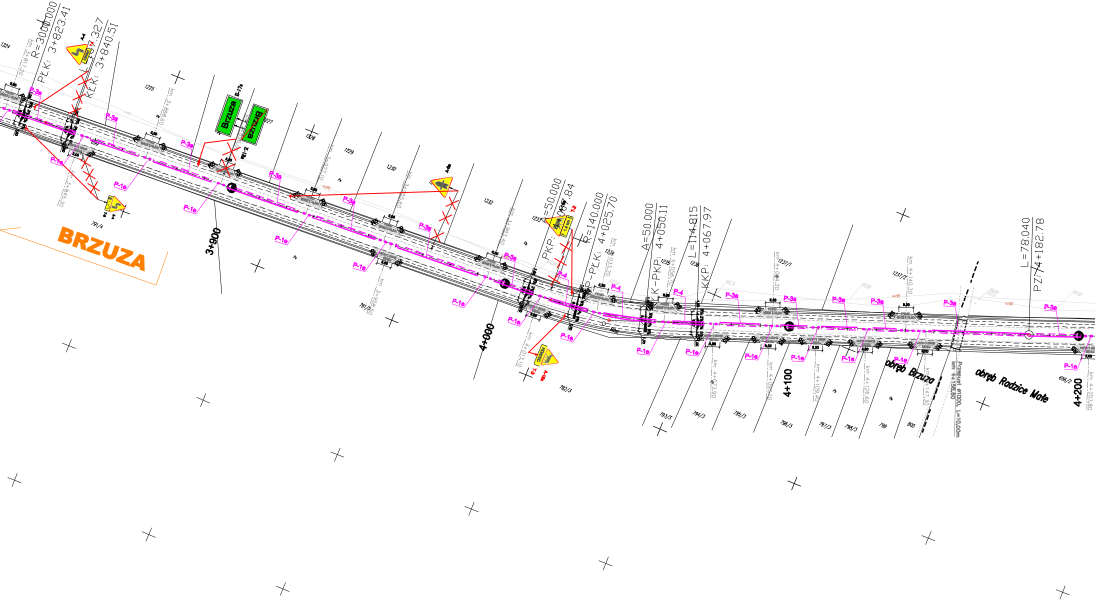
R=3000.000
PŁK: 3+823.41
L=17.327
KŁK: 3+840.51
BRZUZA
Brzuza
Brzuza
3+900
4+000
4+100
4+200
PKP:
A=50.000
R=140.000
P-PŁK: 4+025.70
A=50.000
K-PKP: 4+050.11
L=114.815
KKP: 4+067.97
L=78.040
PZ: 4+182.78
obręb Brzuza
obręb Rodzice Małe
Przepust ø1000, L=10,00m
km 4+158,80
P-3a
P-1e
P-4
A-4
E-17a
E-18a
T-2
A-16
km 3+817.20
km 3+845.30
km 3+868.60
km 3+958.50
km 4+013.10
km 4+033.20
km 4+073.90
km 4+109.40
km 4+126.60
km 4+140.30
km 4+147.30
km 4+203.80
1224
1225
1227
1228
1229
1230
1232
1233
1236
1237/1
1237/2
699
791/4
791/5
792/3
793/5
794/3
795/3
796/3
797/3
798/3
799
800
656/2

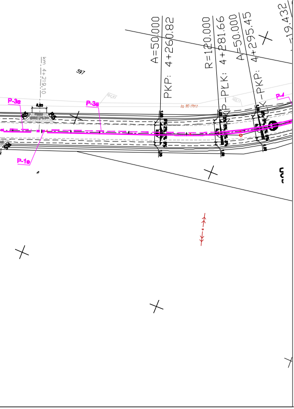
km 4+219,10
597
A=50.000
PKP: 4+260.82
R=120.000
P-PLK: 4+281.66
A=50.000
K-PKP: 4+295.45
19.432
P-3a
P-3a
P-1e
P-4
8,00

LEGENDA

B-33, A-29	znaki istniejące - do pozostawienia
B-33, A-17	znaki istniejące - zmiana lokalizacji
A-30	znaki istniejące - do likwidacji
A-7	projektowane znaki pionowe
☒	projektowane wiaty przystankowe
P-6	projektowane oznakowanie poziome
	projektowane wygrodzenia łańcuchowe
▦	chodnik
▩	nawierzchnia zjazdu z bet. kostki bruk. grub 8 cm.
	krawężnik 15x30
	krawężnik 15x30 wtopiony
	krawędź nawierzch
	obrzeże betonowe
	opornik betonowy

Zamawiający:
Zarząd Dróg Powiatowych
w Opocznie
ul. Rolna 5
26-300 Opoczno

Jednostka projektowa:
PRW
Deskurów 40,
07-201 Wyszków
mgr inż. Przemysław Woźniak 606-136-870
mgr inż. Jan Woźniak 669-978-903
fax: 22-211-12-50
email: prwpwozniak@wp.pl

Stadium: P.B

Kod CPV: 71320000-7

Zadanie:
"Dokumentacja projektowa dla rozbudowy drogi powiatowej nr 3109E na odcinku granica gminy Opoczno/Drzewica - Radzice Małe i drogi powiatowej nr 3111E na odcinku Radzice Małe - Radzice Duże"

Nr tomu: I

Obiekt budowlany: droga powiatowa 3109E i 3111E

Branża: DROGOWA

Tytuł rysunku: PLAN SYTUACYJNY

Stanowisko	Imię i nazwisko	Uprawnienia	Podpis
Opracował	mgr inż. Przemysław Woźniak		
Opracował	mgr inż. Piotr Tuzimek		

Data opr.:	Skala:	Nr rys.:	Arkusz:
08.2011	1:1000	2	3/5